

Έργο Ανάπλασης του Κεντρικού Αγωγού Ύδρευσης Mount Waverley

Εγκατάσταση Εργοταξίου και Έναρξη Εργασιών

Η Melbourne Water αντικαθιστά ένα τμήμα του γερασμένου κεντρικού αγωγού ύδρευσης μεταξύ του Mount Waverley Reserve και του υπέργειου αγωγού κοντά στη γωνία των High Street Road και Blackburn Road

Στο πλαίσιο της προετοιμασίας για κατασκευαστικές εργασίες, θα δημιουργήσουμε εργοτάξιο στο Mount Waverley Reserve Oval και στο δημόσιο γήπεδο τένις. Οι εργασίες για τη δημιουργία του εργοταξίου έχουν προγραμματιστεί να ξεκινήσουν την εβδομάδα της **Δευτέρας 14 Αυγούστου 2023**.

Το στάδιο 1 της κατασκευής του Έργου Ανάπλασης του Κεντρικού Αγωγού Ύδρευσης Mount Waverley αναμένεται να ξεκινήσει **από τη Δευτέρα 4 Σεπτεμβρίου 2023**. Αυτά τα έργα θα απαιτήσουν το κλείσιμο του μισού χώρου στάθμευσης αυτοκινήτων στο Mount Waverley Reserve και στο γήπεδο (oval). Οι εργασίες αυτές αναμένεται να ολοκληρωθούν μέχρι το τέλος Οκτωβρίου 2023.

Προσωρινές αλλαγές στα πεζοδρόμια

Η πρόσβαση των πεζών από την οδό Fleet Street θα είναι κλειστή. Η πρόσβαση από τις οδούς Charles Street και St. Albans Street θα παραμείνει ανοιχτή κατά τη διάρκεια αυτών των εργασιών.

Εγκατάσταση του νέου κεντρικού αγωγού ύδρευσης

Θα σκάσουμε σε βάθος δύο έως τριών μέτρων για να εγκαταστήσουμε νέους χαλύβδινους σωλήνες διαμέτρου 80 εκατοστών. Αυτοί οι σωλήνες θα κυμαίνονται από έξι έως οκτώ μέτρα σε μήκος.

Ωράριο λειτουργίας

Τυπικές ώρες εργασίας Δευτέρα έως Παρασκευή, 7 π.μ. - 6 μ.μ. και Σάββατο 7 π.μ. έως 1 μ.μ.

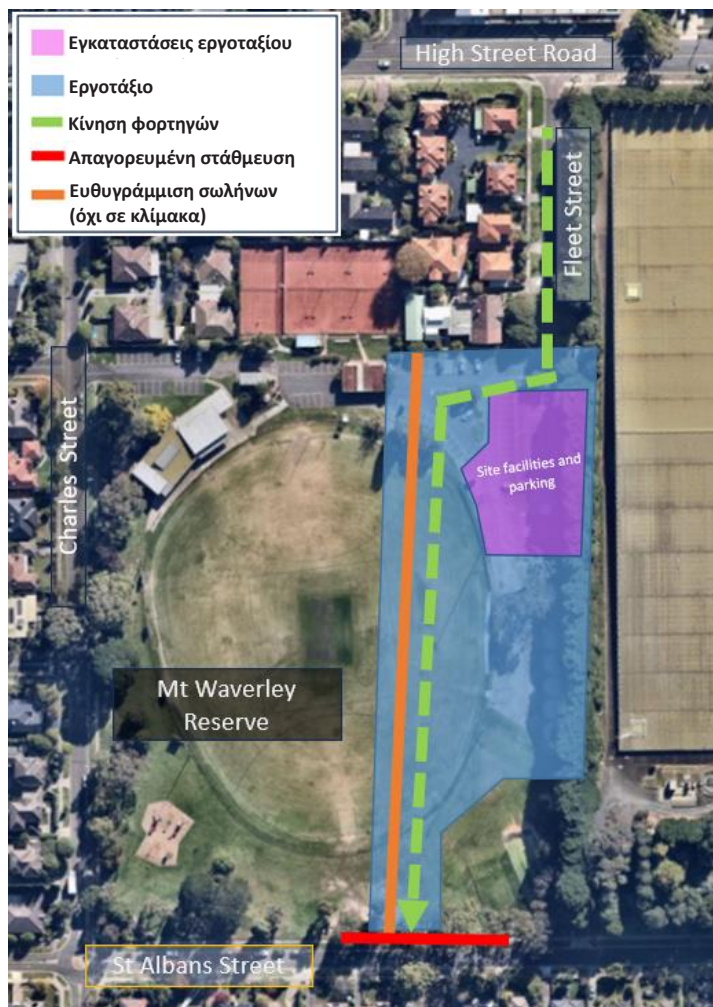

Εικόνα 1: Τοποθεσία Έργου (εγκαταστάσεις και

Για περισσότερες πληροφορίες σχετικά με αυτό το έργο, καλέστε την ομάδα έργου στο 1800 931 106 ή στείλτε email στο M76@melbournewater.com.au



Διερμηνέας

Για διερμηνέα, καλέστε την Υπηρεσία Διερμηνείας (TIS Translating and National) στον αριθμό 131 450



Δείτε ότι σας αρέσουμε
[facebook.com /Melbourne](https://www.facebook.com/Melbourne)



Ακολουθήστε μας
[@MelbourneWater](https://twitter.com/MelbourneWater)



Επισκεφθείτε μας
www.melbournewater.com.au

Σαρώστε τον κωδικό QR για πρόσβαση σε πληροφορίες για το έργο μέσω του κινητού σας τηλεφώνου.

